

TECNICO ESPERTO CINOFILO NELL'AREA COMPORTAMENTALE 2026 - 2027

CORSO PROFESSIONALE

5 weekend di formazione teorica
1 weekend di formazione pratica
64 ore di tirocinio obbligatorio
160 ore totali di formazione
10 crediti formativi SNaQ
Percorso rispondente alla Norma
UNI 11790:2020 Esperto Cinofilo
nell'Area Comportamentale
Referenziazione 5° Livello EQF



CHI E'

IL TECNICO ESPERTO CINOFILO NELL'AREA COMPORTAMENTALE

L'Esperto Cinofilo nell'Area Comportamentale – EsCAC è la figura professionale specializzata nell'analisi e comprensione del comportamento del cane, nella relazione intra-extra gruppo familiare e nella progettazione e realizzazione di programmi di educazione/istruzione e/o modificazione comportamentale.

I suoi compiti, qui riportati in maniera sintetica, prevedono:

- raccolta e analisi delle informazioni ai diversi livelli necessari;
- confronto con il MVEC eventualmente già coinvolto o coinvolgimento/invio al MVEC qualora dall'analisi delle informazioni raccolte si evidenzia il sospetto di condizioni riconducibili a patologie comportamentali;
- pianificazione e produzione del programma di educazione/istruzione e/o modificazione comportamentale discusso e condiviso con il cliente;
- messa in atto delle attività di monitoraggio sull'efficacia del percorso di modificazione comportamentale. In caso di patologie comportamentali diagnosticate dal MVEC riferisce al MVEC i dati del monitoraggio da lui stabilito;
- revisione eventuale del programma e valutazione finale dei risultati acquisiti.

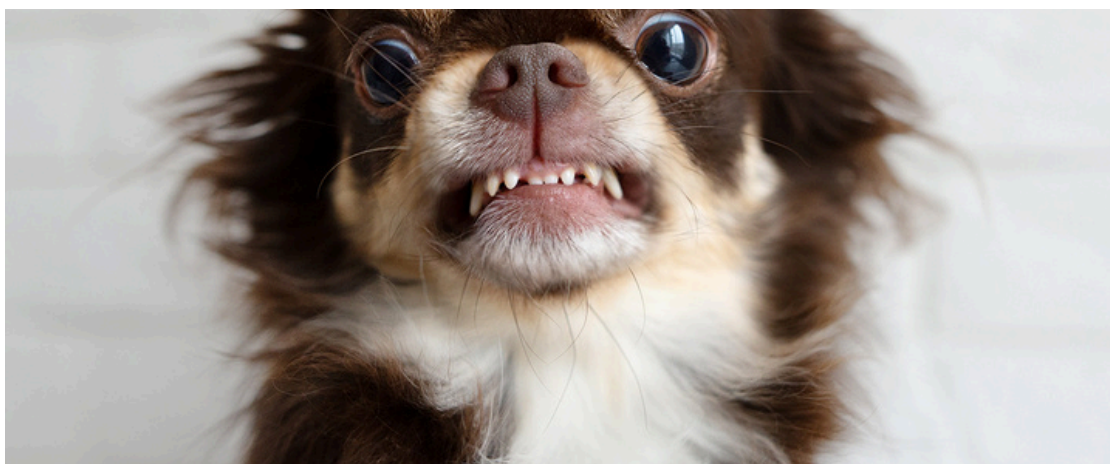

PROGRAMMA FORMATIVO



Il Corso prevede lezioni teoriche in aula per 96 ore e un minimo di 64 ore di tirocinio obbligatorio, da svolgere presso Centri Cinofili riconosciuti, in affiancamento a Tecnici ESCAC su casi reali.

L'adesione del programma formativo alla normativa UNI 11790:2020 rende possibile per gli allievi ottenere anche la validazione del titolo conseguito da parte dell'EurEthICS ETSIA di Bruxelles, con l'attribuzione allo stesso del 5° livello dell'European Qualification Framework (EQF) validandolo per tutti i Paesi Europei.

PIANO DI STUDI

MODULO N. 1 – 16 ORE TEORIA

- IL TECNICO DI RIABILITAZIONE COMPORTAMENTALE, CORNICE DEONTOLOGICA, APPROCCIO PROFESSIONALE, RUOLI E RESPONSABILITÀ GIURIDICHE
- RAPPORTO E SINERGIA TRA MVEC E TECNICO ESCAC: COSTRUIRE INSIEME IL PIANO DI LAVORO.

MODULO N. 2 – 16 ORE TEORIA e PRATICA IN CAMPO

- UTILIZZO DEL CLICKER NELLA RIABILITAZIONE COMPORTAMENTALE
- REATTIVITA' INTER E INTRA SPECIFICA, COMPORTAMENTI AGGRESSIVI INTRA E INTER SPECIFICI, DESENSIBILIZZAZIONE E CONTROCONDIZIONAMENTO CON L'UTILIZZO DEL CLICKER

MODULO N. 3 – 16 ORE TEORIA

- CENNI DI NEUROANATOMIA E DI NEUROFISIOLOGIA
- PRINCIPI DI PSICOPATOLOGIA DEL CANE
- PRINCIPI DI ALIMENTAZIONE, ALIMENTAZIONE E PSICOSOMATICA

MODULO N. 4 – 16 ORE TEORIA

- MODIFICAZIONI COMPORTAMENTALI LEGATI ALL'INVECCHIAMENTO
- SINDROME DA PRIVAZIONE SENSORIALE
- TEST COMPORTAMENTALI
- CASTRAZIONE: RIFLESSI COMPORTAMENTALI
- TRAUMI E FOBIE

MODULO N. 5 – 16 ORE TEORIA

- LA VALUTAZIONE COMPORTAMENTALE DEL CANE: METODICHE E SISTEMI, TEST, ANNOTAZIONI
- IL RUOLO DEL PROPRIETARIO
- APPROCCIO ALLA RIABILITAZIONE COMPORTAMENTALE

MODULO N. 6 – 16 ORE TEORIA E PRATICA

- TECNICHE DI MODIFICAZIONE COMPORTAMENTALE
- I PROBLEMI COMPORTAMENTALI
- AGGRESSIVITA', COMPORTAMENTI AGGRESSIVI, COMPORTAMENTI INOPPORTUNI



CALENDARIO LEZIONI

1° MODULO - 25 e 26 aprile 2026

2° MODULO - 9 e 10 maggio 2026

3° MODULO - 13 e 14 giugno 2026

4° MODULO - 11 e 12 luglio 2026

5° MODULO - 12 e 13 settembre 2026

6° MODULO - 10 e 11 ottobre 2026

14 novembre 2026 : Test scritto per l'ammissione all'esame finale

3 aprile 2027: Esame finale

Il percorso formativo è strutturato su un programma che prevede 6 moduli d'istruzione (6 fine settimana distribuiti in un arco temporale di altrettanti mesi) di natura teorica e pratica. Le ore di formazione totali sono 160 ore suddivise in 5 moduli, ciascuno di 16 ore, per le lezioni di natura teorica, 16 ore per le esercitazioni di natura pratica con il Clicker in campo e 64 ore di tirocinio obbligatorio presso il Centro di Formazione. Le ore di studio previste per la parte teorica sono pari a 160. Le lezioni si terranno in entrambe le giornate indicate con inizio alle ore 09:00 e termine alle ore 18:00 presso l'Aula Corsi del Centro di Formazione; è prevista un'ora per la pausa pranzo. Le lezioni teoriche possono anche essere seguite ON-LINE su piattaforma ZOOM; la registrazione integrale delle stesse viene resa disponibile agli allievi per il successivo riascolto sul proprio PC in ogni momento desiderato, così come viene fornita copia di tutto il materiale didattico utilizzato dai Docenti per ciascuna lezione.

IL CENTRO DI FORMAZIONE

il Centro dispone di due Aule (A e B) dedicate ai Corsi: il supporto multimediale in entrambe è costituito da una LIM ed un collegamento internet che consente la connessione in web.

La “postazione” dello studente consiste in una poltroncina dotata di apposita “ribaltina” utile come base di appoggio per prendere appunti. Ovviamente il Centro è dotato di servizi igienici. Nell’aula corsi sono presenti diverse prese di corrente per consentire a chiunque di collegare il proprio PC portatile o per ricaricare il proprio telefono cellulare, così come è resa disponibile una rete wireless per la connessione ad internet.





LOGISTICA

Per quanto attiene ai pasti, il Centro non confeziona né, tantomeno, vende alimenti. Sarà cura di ciascuno studente portare al seguito il proprio pranzo che potrà essere consumato, comodamente, sotto le ampie verande attigue a ciascuna Aula Corsi. Qualora non vogliate portare il pasto al seguito, nelle immediate vicinanze del Centro c'è un Centro Commerciale dove sarà possibile acquistare degli alimenti al supermercato o fruire del pasto presso la rosticceria ubicata al primo piano dello stesso. Il Centro dispone di un ampio parcheggio (1500 mq) e di servizi igienici .

Di norma le lezioni teoriche in Aula vengono svolte il sabato, mentre le esercitazioni pratiche la domenica: per tale ragione, a meno che non sia indispensabile, consigliamo di non portare al seguito i cani nella giornata del sabato. Nei momenti nei quali i cani non sono impegnati in esercitazioni pratiche, gli stessi dovranno stazionare nelle autovetture all'interno del previsto trasportino. Durante le pause, tra una lezione e quella successiva, sarà possibile far sgambare i cani nelle apposite aree del Centro.

LOGISTICA

Il Centro è facilmente raggiungibile sia in auto che con i mezzi di trasporto pubblici: Via Saturno è una traversa della Strada Regionale 207 (Nettunense), nei pressi della Stazione Ferroviaria di Lido di Lavinio (linea Nettuno-Roma) e del Centro Commerciale "Zodiaco". La vicinanza con la Stazione Ferroviaria rende possibile anche arrivare al Centro utilizzando questo mezzo: la distanza tra la Stazione ed il Centro è di circa 900 metri ma, previo accordi con il nostro Staff (o coi colleghi di corsi), di certo un passaggio in auto non sarà negato. La frequenza dei treni da/per Roma è abbastanza alta: c'è un treno ogni ora circa, ed il tempo di percorrenza medio è di 50 minuti. Sempre in tema di mezzi pubblici, la zona è servita anche dal trasporto mediante autobus la cui fermata più prossima al Centro è ubicata nei pressi della predetta Stazione ferroviaria.





QUOTE DI PARTECIPAZIONE

PAGAMENTO RATEALE

La quota di partecipazione al Corso è pari ad Euro 1.440,00, in seguente ragione:

- Euro 1.400,00 quota corso;
- Euro 40,00 quota associativa e tesseramento OPES.

Il versamento può essere rateizzato (*) con le seguenti scadenze:

1° VERSAMENTO: all'atto dell'iscrizione (entro il 20 aprile 2026), Euro 240,00 (include quota associativa + tesseramento OPES);

2° VERSAMENTO: Euro 240,00 entro il 5 maggio 2026;

3° VERSAMENTO: Euro 240,00 entro il 5 giugno 2026;

4° VERSAMENTO: Euro 240,00 entro il 5 luglio 2026;

5° VERSAMENTO: Euro 240,00 entro il 5 settembre 2026;

6° VERSAMENTO: Euro 240,00 entro il 5 ottobre 2026.

QUALIFICHE E RICONOSCIMENTI



DIPLOMA RICONOSCIUTO DAL CONI

Rilascio del diploma di Tecnico Esperto Cinofilo nell'Area Comportamentale da parte di OPES Cinofilia, Ente di Promozione Sportiva riconosciuto dal CONI



CERTIFICAZIONE EUROPEA EQF

Possibilità di ottenere (a richiesta) l'attestazione di Certificazione Europea del 5° Livello EQF (European Qualification Framework)



ADERENZA NORMATIVA UNI

Il corso è strutturato secondo le linee guida della normativa UNI 11790:2020 e del CEN Workshop Agreement (CWA) 16979 – January 2016 per conseguire la qualifica di "Esperto Cinofilo nell'Area Comportamentale"

I DOCENTI

Dott. Pier Paolo Perisotto

Il Dott. Pier Paolo Perisotto è una figura di spicco nel campo della cinofilia italiana, riconosciuto per il suo approfondito studio del comportamento canino e per il suo impegno nella rieducazione e nella riabilitazione comportamentale dei cani. Grazie alla sua competenza in questo ambito, è uno dei docenti più apprezzati a livello nazionale nei corsi di formazione per educatori e istruttori cinofili, dove trasmette il suo vasto sapere a nuovi professionisti del settore. Qualificato all'8° livello Gold EQF in qualità di "Academy Master".



D.ssa Hilenia Polini

La Dottorssa Hilenia POLINI, Medico Veterinario, è un'esperta nella rieducazione e nella riabilitazione comportamentale dei cani che unisce, alle conoscenze in materia veterinaria, una vasta esperienza come Docente nei corsi di formazione. Responsabile del Dipartimento di Formazione di OPES Cinofilia, la Dottorssa Polini è anche Istruttrice Cinofila e Tecnico in Riabilitazione Comportamentale. Qualificata al 7° livello Silver EQF in qualità di "Master Coach".



Cinzia Cecconi

Cinzia CECCONI, Tecnico in Riabilitazione Comportamentale, Istruttrice Cinofila, è la Referente Nazionale della disciplina Clicker Training Sportivo di OPES. Docente di esperienza pluriennale ai Corsi per Educatori Cinofili e di discipline sportive, gestisce ed opera presso il Centro Cinifilo Cane Campione di Riano (RM). Qualificata al 7° livello Silver EQF in qualità di "Master Coach".



PER MAGGIORI INFORMAZIONI

Per maggiori informazioni, prenotazioni o chiarimenti puoi consultare il nostro sito web alla pagina <https://www.dogschoolanzio.com/corso-educatore-cinofilo>

Alla stessa pagina puoi trovare anche il modulo di iscrizione che potrai inviare via email.

Puoi anche contattarci via email o telefonicamente ai punti di contatto qui sotto riportati

PUNTI DI CONTATTO:



+39 349 4777145 - 327 4744004



www.dogschoolanzio.com



dogschoolanzio@gmail.com



Via Saturno, 49 - 00042 Anzio (Roma)

